



JORNADAS

“EL URBANISMO COMO HERRAMIENTA PARA LA ACCIÓN CLIMÁTICA”

GMICC-CANARIAS

URBANISMO ECOLÓGICO Y SOCIAL

Elsa Guerra Jiménez y Noemí Tejera Mujica
Arquitectas y urbanistas. Cofundadoras de MP

OCTUBRE 2024





HOT SPOT 3. Mona Hatoum, 2009.

LA IGUALDAD EN LA PRÁCTICA DEL URBANISMO:

Principios generales:

- A. Atender a la diversidad de la sociedad.
- B. Propugnar modelos de ordenación para todas las esferas de la vida.
- C. Considerar el espacio público como bien común esencial.

Aspectos relevantes a considerar:

- a. Participación ciudadana efectiva.
- b. Información: Datos desagregados, indicadores, análisis s/plano.
- c. Modelos de ordenación: hibridación de usos, compacidad y proximidad.
- d. Movilidad a partir del protagonismo del ámbito peatonal – transporte público.
- e. Espacio Público suficiente, accesible, seguro y confortable.
- f. Vivienda asequible y diversificada.

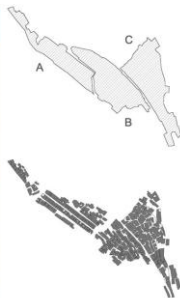
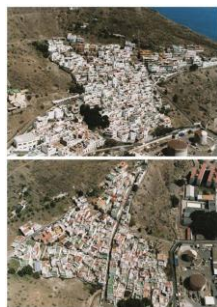

BARRIOS – REGENERACIÓN.

2013 – 2017. *Reconsiderando la Renovación Urbana: El barrio de Las Rehoyas en LPGC.*

2014. P.E. de La Alegría, SCTFE.

2018. Estrategia de Regeneración de Hoyo de la Plata LPGC.



ARQUITECTURA ANCA

Martes 5 de junio a las 18:00 h

Local de la Asociación de Vecin@s



PASEO COLECTIVO
PARA LA REHABILITACIÓN DEL BARRIO

La Hoya Horizontal

Urbanismo ecológico y social

Elsa Guerra Jiménez | Noemí Tejera Mujica | ARQUITECTURA ANCA



Taller: Planta general

17

Estudio de adaptación de la edificación a la topografía



158

Análisis de alturas de la edificación



Taller: Planta General

18



Sección Norte-Sur



Corredor inferior

159



Estudios para la Rehabilitación de Las Rehojas: Taller académico ULPGC – Universidad de Pensilvania – Universidad Europea de Madrid. (2012-2013)

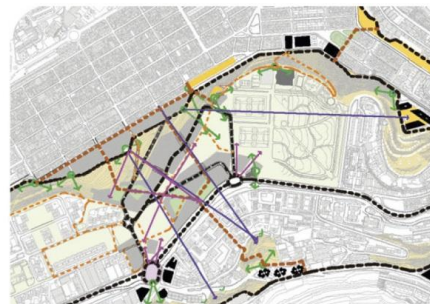



Plan Especial de Rehabilitación de La
Alegria, Santa Cruz de Tenerife. 2014.

Urbanismo ecológico y social

Elsa Guerra Jiménez | Noemí Tejera Mujica | ARQUITECTURA ANCA

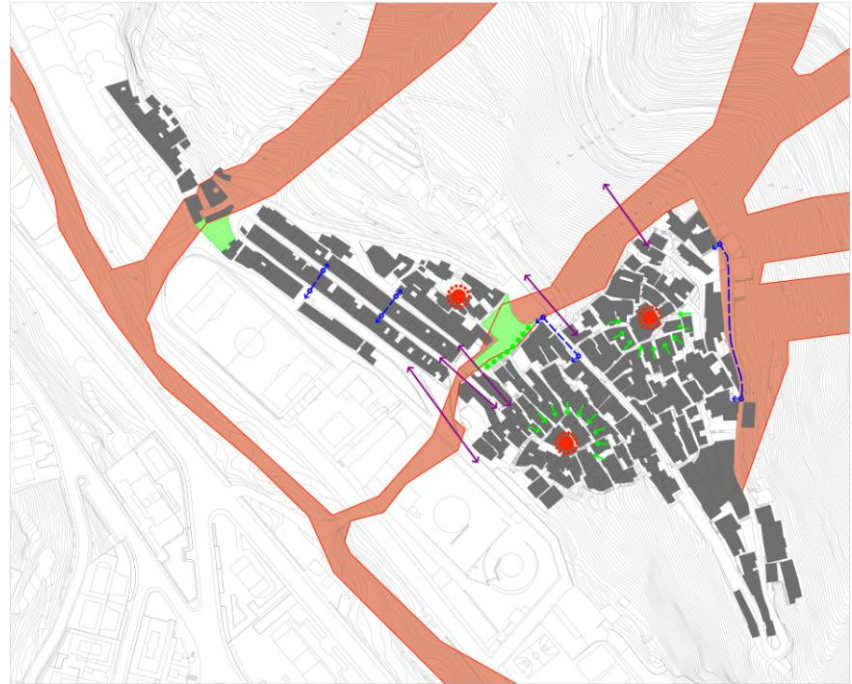
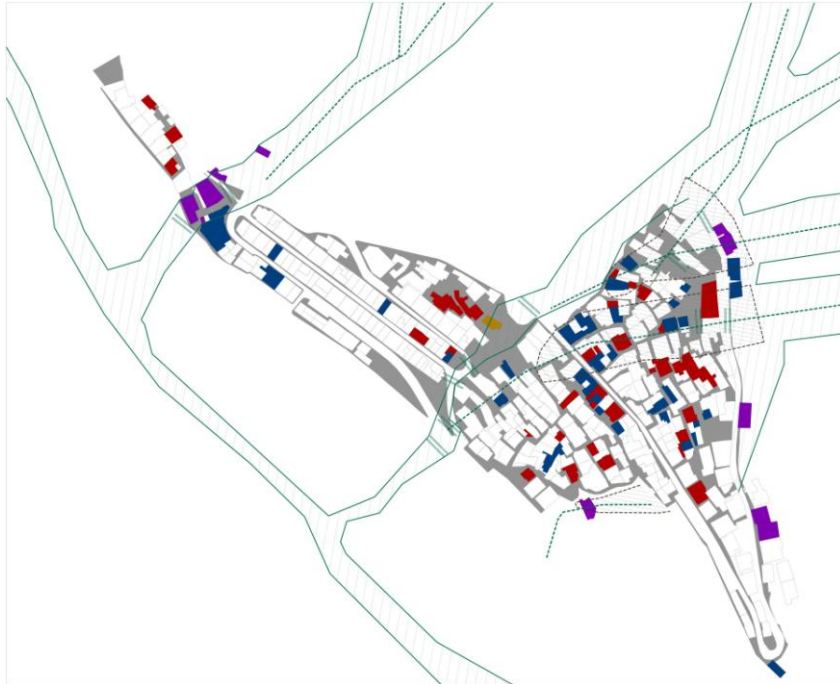

Plan Especial de Rehabilitación de La Alegria,
Santa Cruz de Tenerife. 2014.

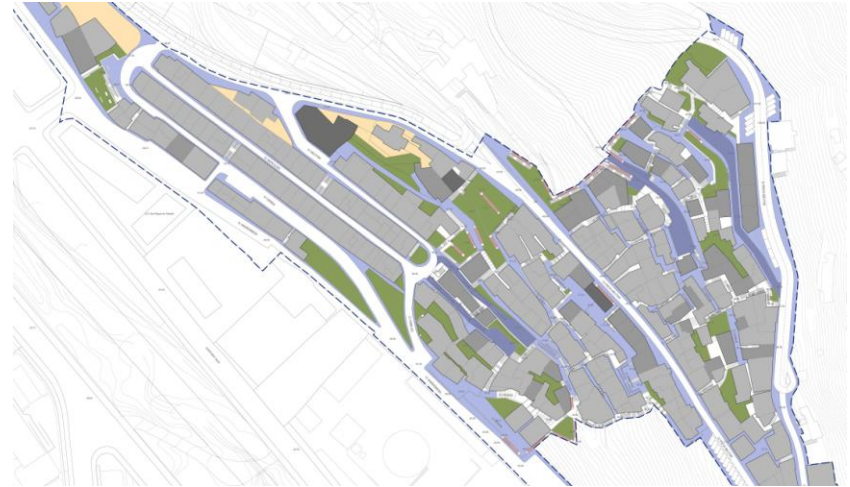
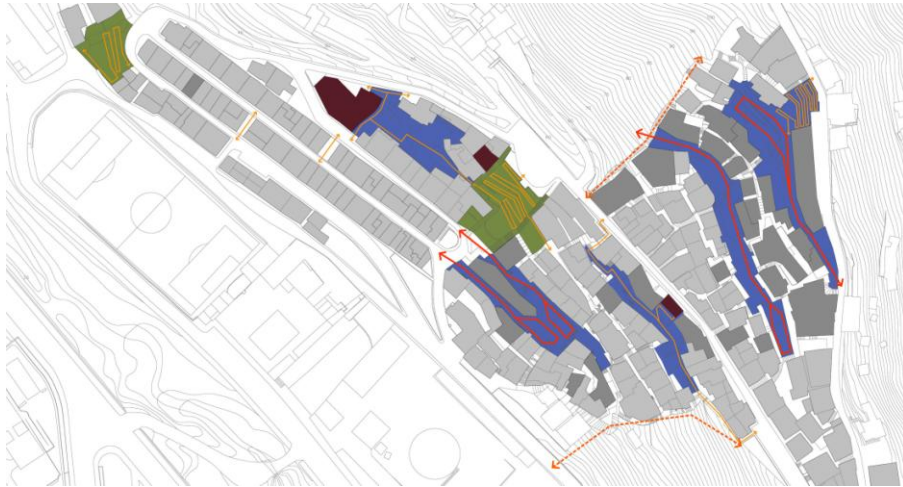

Plan Especial de Rehabilitación de La Alegría,
Santa Cruz de Tenerife. 2014.

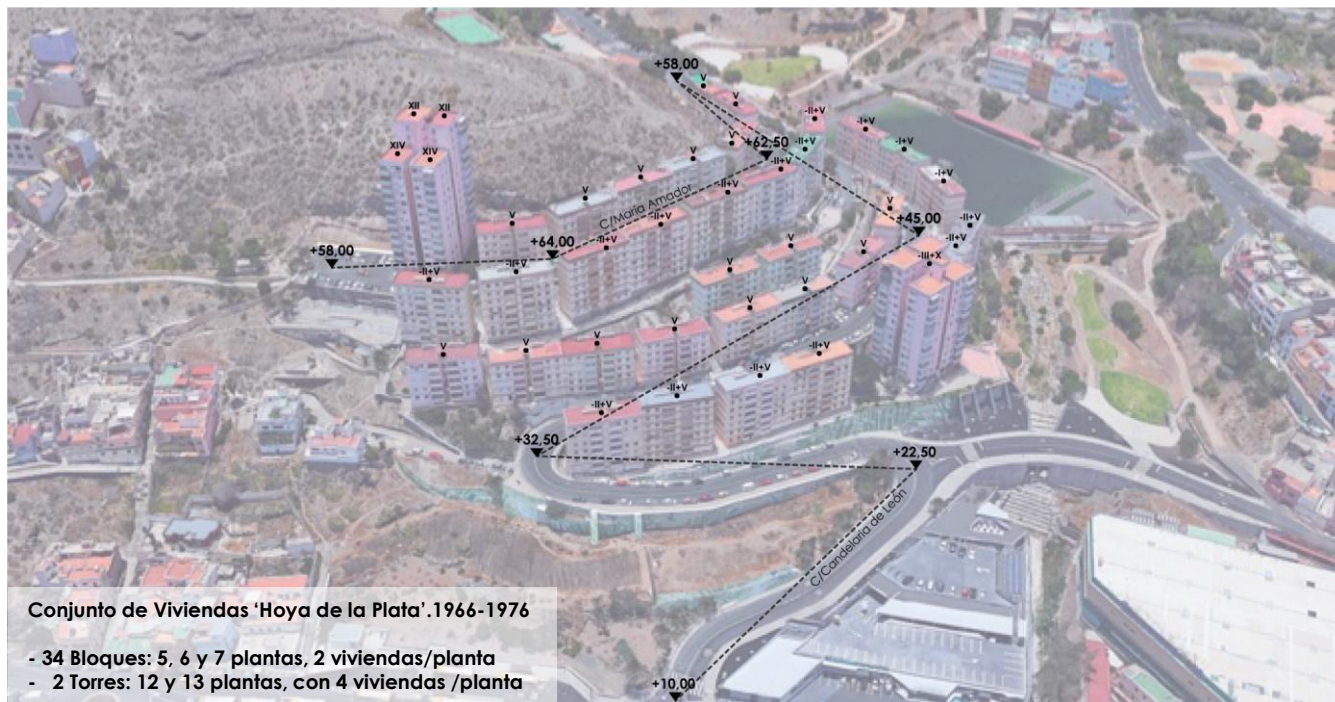

Conjunto de Viviendas 'Hoya de la Plata'. 1966-1976

- 34 Bloques: 5, 6 y 7 plantas, 2 viviendas/planta
- 2 Torres: 12 y 13 plantas, con 4 viviendas /planta

Estrategia – Rehabilitación Hoya de la Plata. Las Palmas GC.
 ARQUITECTURA ANCA / PSJM 2018.

Urbanismo ecológico y social

Elsa Guerra Jiménez | Noemí Tejera Mujica | ARQUITECTURA ANCA

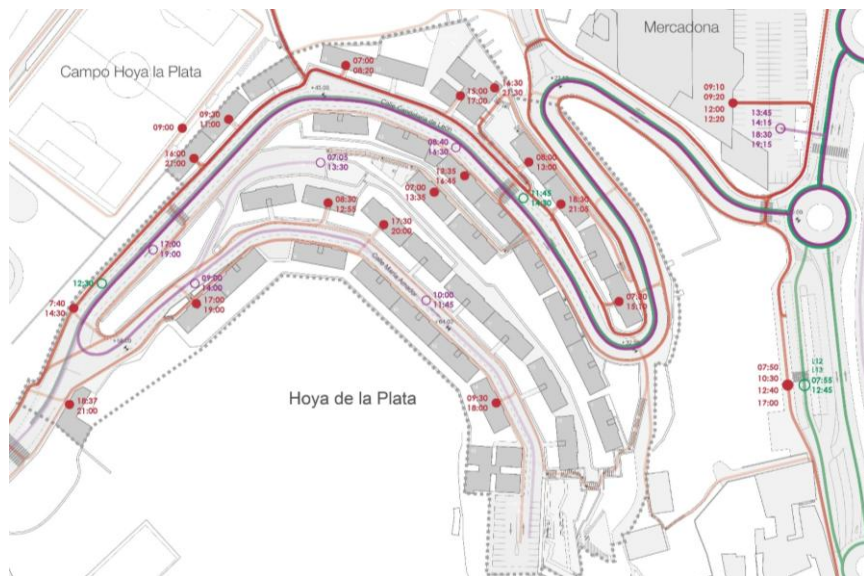

Diario de usos: Plano de recorridos vectorizados.

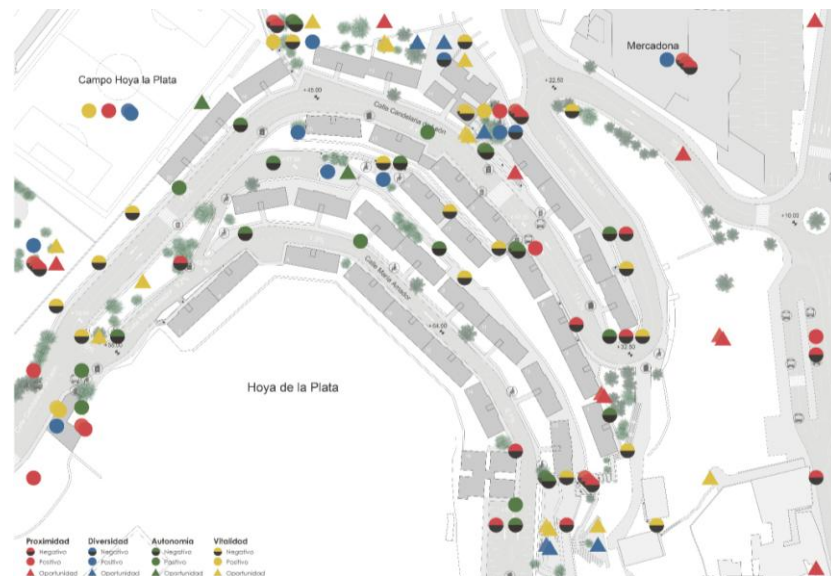

Taller colectivos vecinales: percepción y vivencia del barrio.
Estrategia – Rehabilitación Hoyo de la Plata. Las Palmas GC.
ARQUITECTURA ANCA / PSJM 2018.

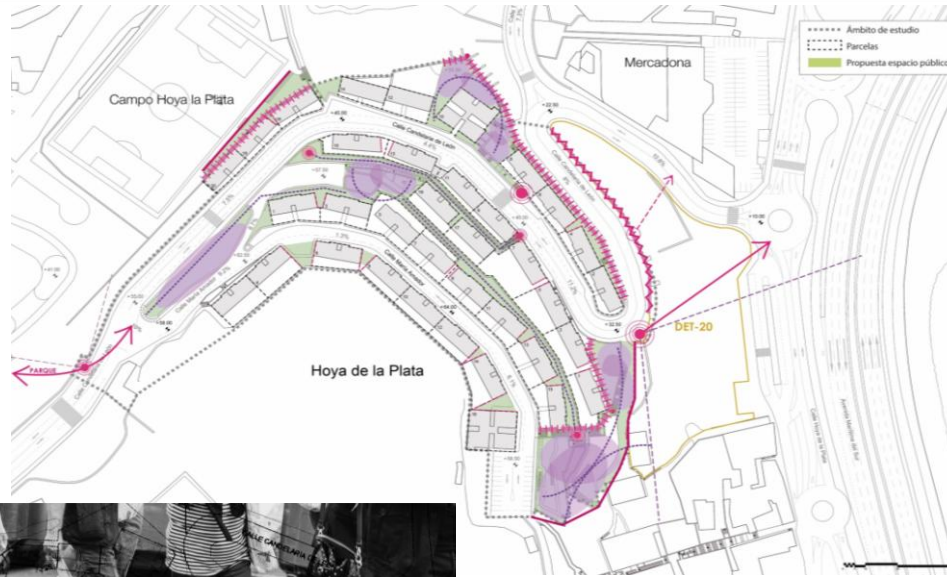

Estrategia – Rehabilitación Hoya de la Plata. Las Palmas GC.
ARQUITECTURA ANCA / PSJM 2018.



Urbanismo ecológico y social

Elsa Guerra Jiménez | Noemí Tejera Mujica | ARQUITECTURA ANCA

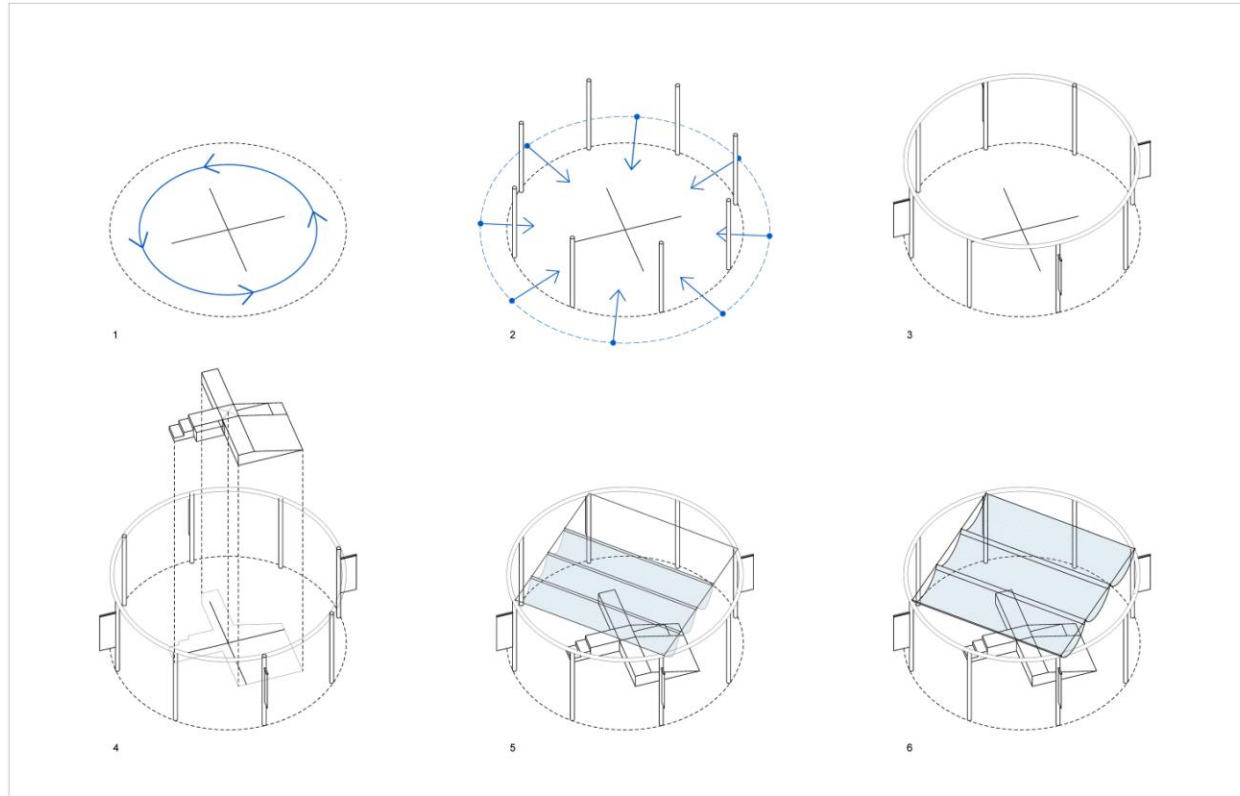

Dispositivo para la visualización y apoyo de los cuidados responsables
 Gobierno de Canarias. Viceconsejería de Igualdad. 2022-2023.

Dispositivo para la visualización y apoyo de los cuidados corresponsables
Gobierno de Canarias. Viceconsejería de Igualdad. 2022-2023.

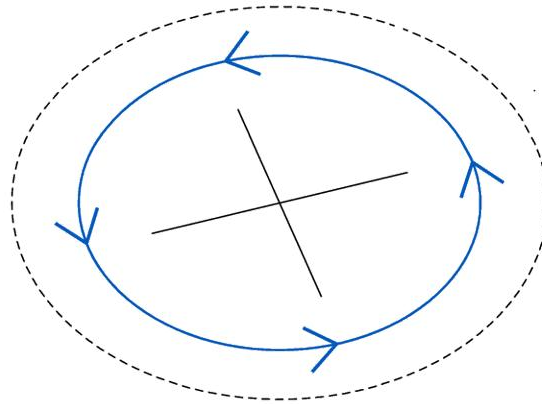

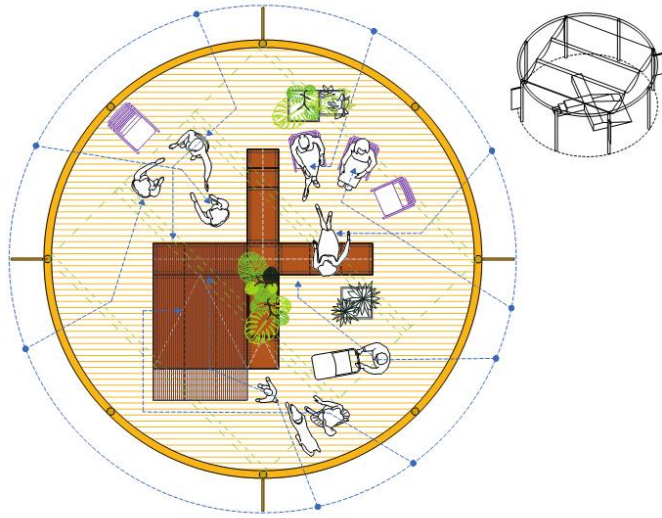

Dispositivo para la visualización y apoyo de los cuidados corresponsables
Gobierno de Canarias. Viceconsejería de Igualdad. 2022-2023.

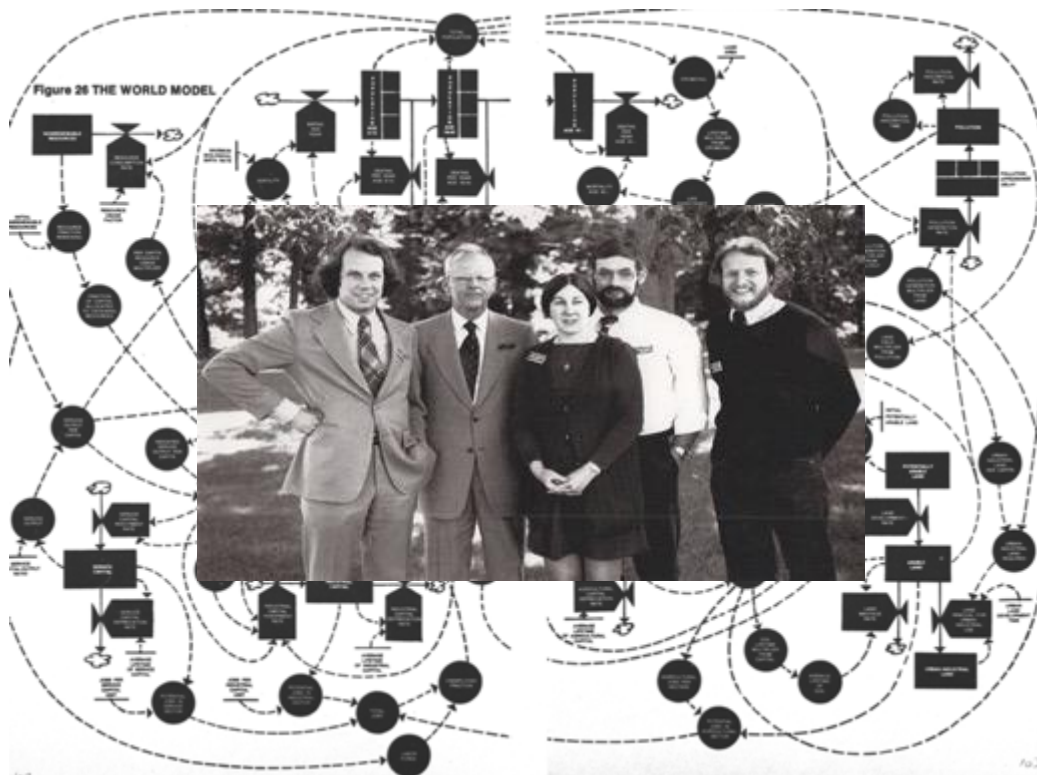

Los límites de crecimiento. Donella Meadows, Dennis Meadows, Jørgen Randers, William Behrens y Jay Forrester. 1972.

URBANISMO ECOLÓGICO Y SOCIAL

Elsa Guerra Jiménez | Noemí Tejera Mujica | ARQUITECTURA ANCA



Translacions. Herba flotant al mar. Fina Miralles, 1973.



Survival; Jenny Holzer, New York City: Planes and Projections Manhattan, 1984-2004.



Rachel Carson en la playa de Maryland, 1961.



Françoise D'Eaubonne entrevistada por Pierre Dumaye en RTF, 1962.

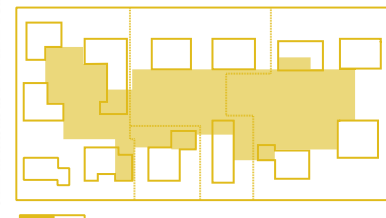
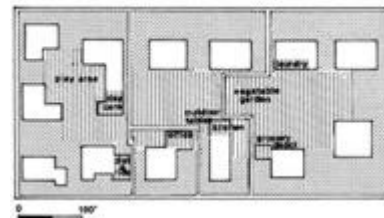
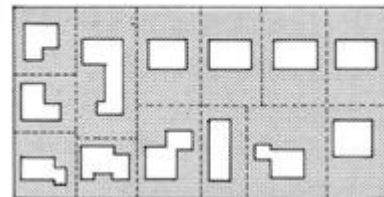
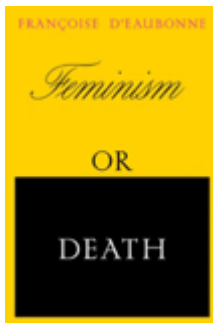

HOMES Rehabilitación, mismo bloque suburbano con nuevos espacios e instalaciones comunes.

¿Cómo sería una ciudad no sexista? Especulaciones sobre vivienda, diseño urbano y empleo; Dolores Hayden, 1979.

Gender, Space and Architecture: An Interdisciplinary Introduction; Dolores Hayden, 1999.

URBANISMO ECOLÓGICO Y SOCIAL

Elsa Guerra Jiménez | Noemí Tejera Mujica | ARQUITECTURA ANCA

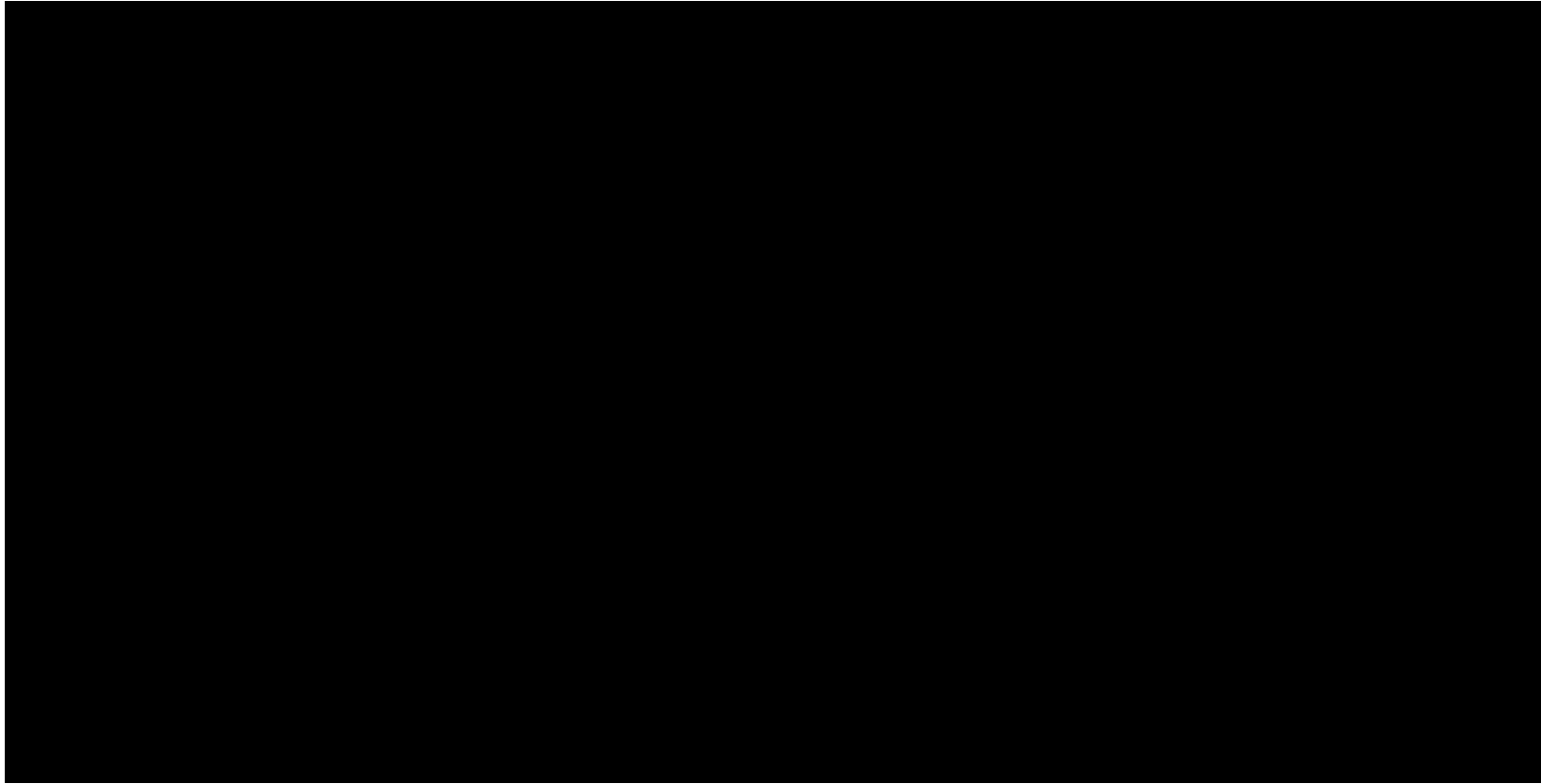



URBANISMO ECOLÓGICO Y SOCIAL

Elsa Guerra Jiménez | Noemí Tejera Mujica | ARQUITECTURA ANCA



URBANISMO ECOLÓGICO Y SOCIAL

Elsa Guerra Jiménez | Noemí Tejera Mujica | ARQUITECTURA ANCA



URBANISMO ECOLÓGICO Y SOCIAL

Elsa Guerra Jiménez | Noemí Tejera Mujica | ARQUITECTURA ANCA



Fotografías de Nacho G. Oramas



URBANISMO ECOLÓGICO Y SOCIAL

Elsa Guerra Jiménez | Noemí Tejera Mujica | ARQUITECTURA ANCA



Rehabilitación antigua Grada de Tribuna. Parque del Estadio Insular. AA, 2018-2020. Concurso: 1^{er} premio. 2008
Fotografía de Nacho G. Oramas

URBANISMO ECOLÓGICO Y SOCIAL

Elsa Guerra Jiménez | Noemí Tejera Mujica | ARQUITECTURA ANCA

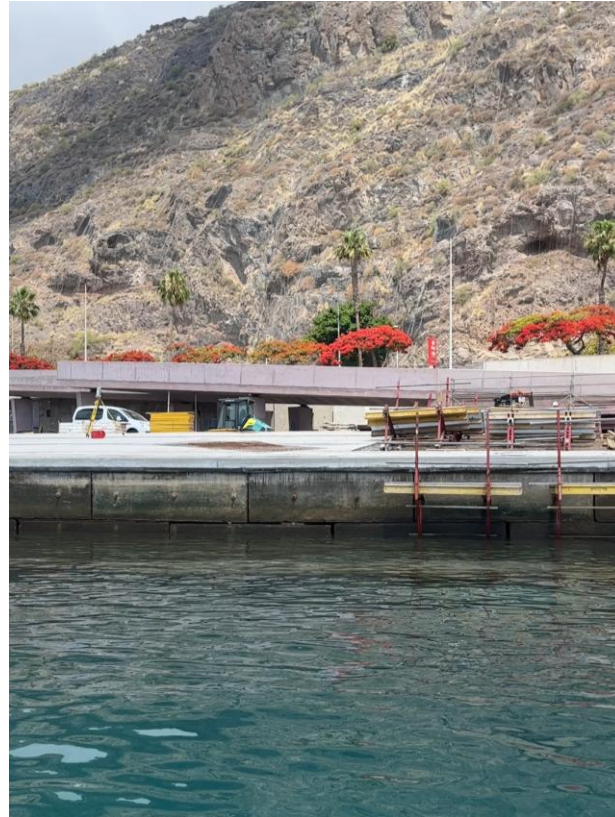

Playa de Valleseco

URBANISMO ECOLÓGICO Y SOCIAL

Elsa Guerra Jiménez | Noemí Tejera Mujica | ARQUITECTURA ANCA

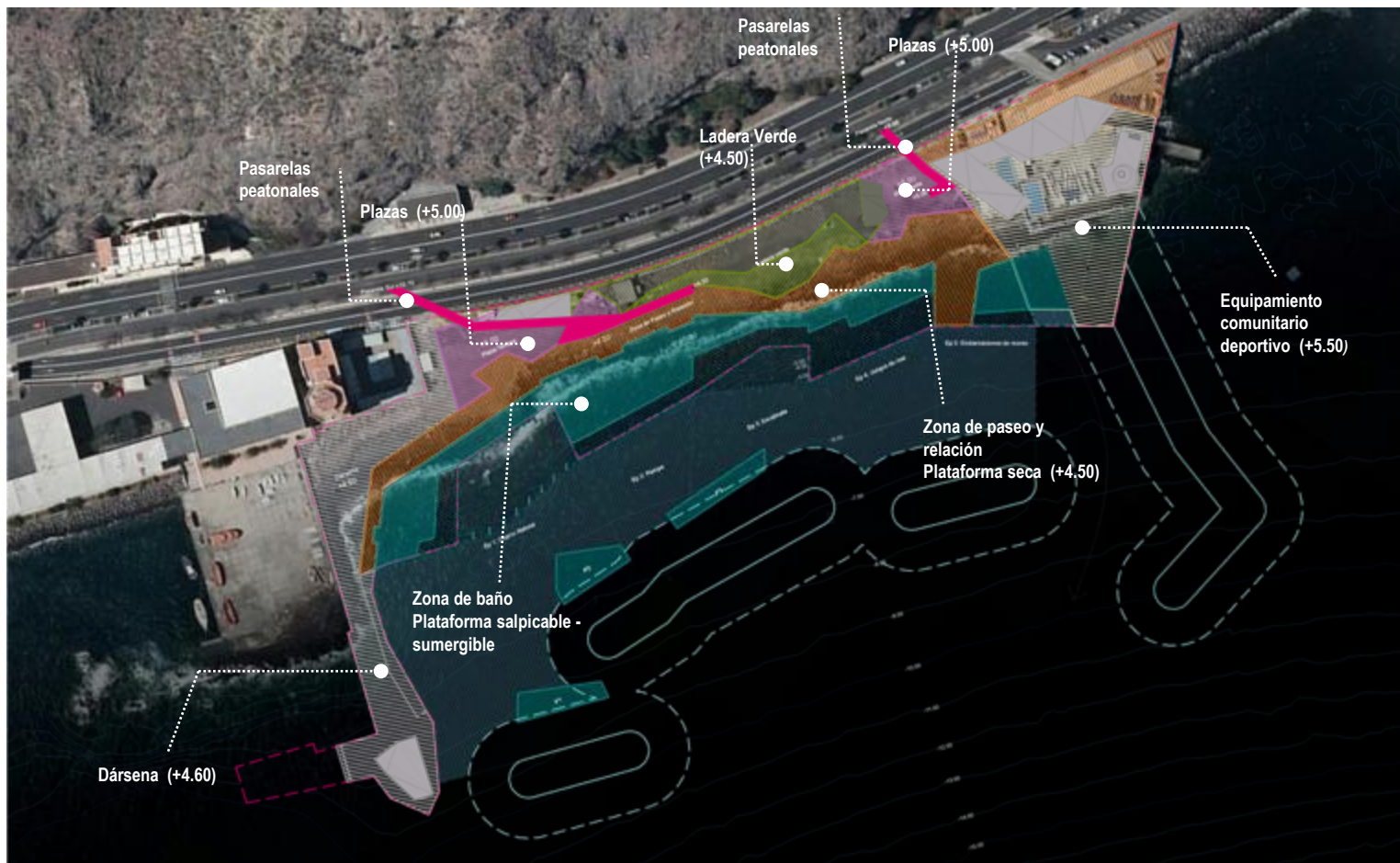

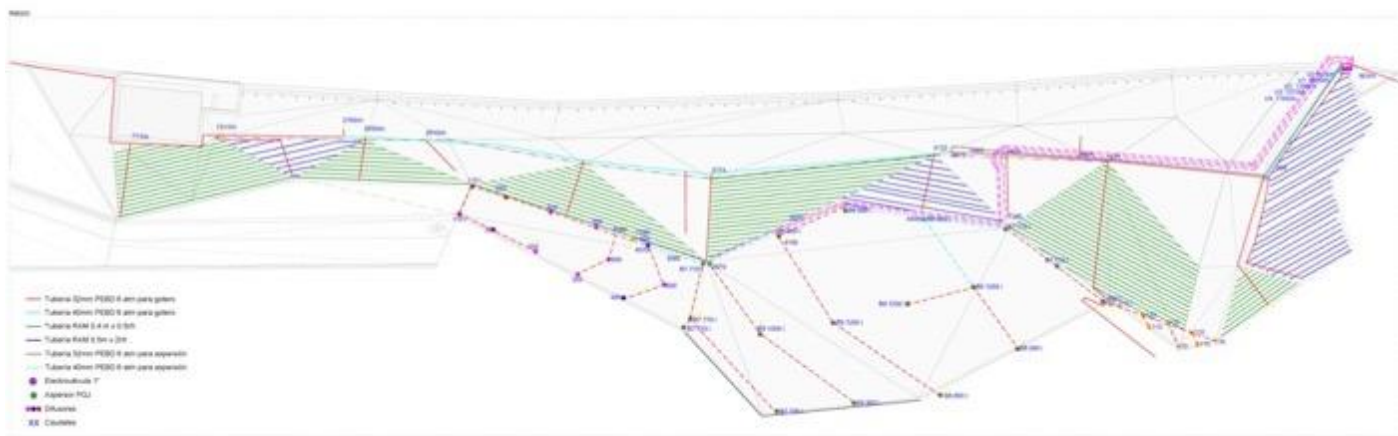

URBANISMO ECOLÓGICO Y SOCIAL

Elsa Guerra Jiménez | Noemí Tejera Mujica | ARQUITECTURA ANCA

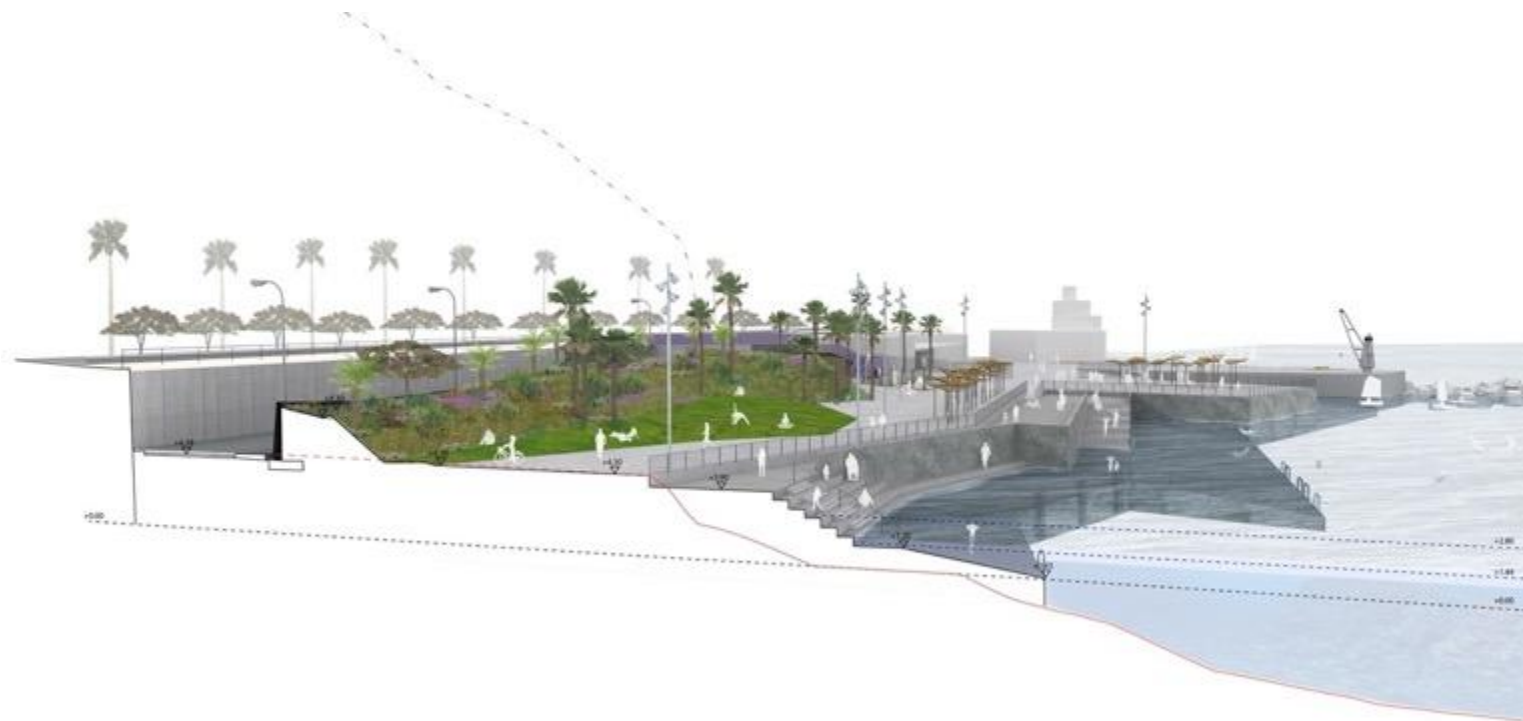

URBANISMO ECOLÓGICO Y SOCIAL

Elsa Guerra Jiménez | Noemí Tejera Mujica | ARQUITECTURA ANCA



Fotografía de José Oller

URBANISMO ECOLÓGICO Y SOCIAL

Elsa Guerra Jiménez | Noemí Tejera Mujica | ARQUITECTURA ANCA



Fotografía de José Oller

Plaza Sur de la Playa de Charcos

URBANISMO ECOLÓGICO Y SOCIAL

Elsa Guerra Jiménez | Noemí Tejera Mujica | ARQUITECTURA ANCA



Playa de Charcos de Valleseco. Santa Cruz de Tenerife. 2021-2024. Concurso: 1^{er} premio. 2006

Baño y Zona Central de la Playa de Charcos

URBANISMO ECOLÓGICO Y SOCIAL

Elsa Guerra Jiménez | Noemí Tejera Mujica | ARQUITECTURA ANCA

